

Encaixa com term.
mocho 4,8 , esp. 0,8 ①

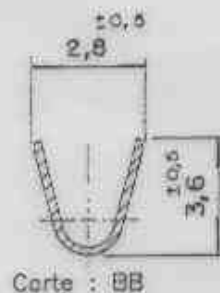
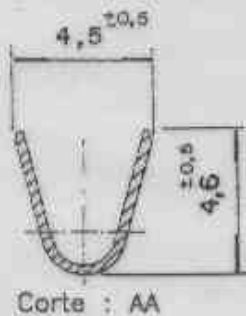
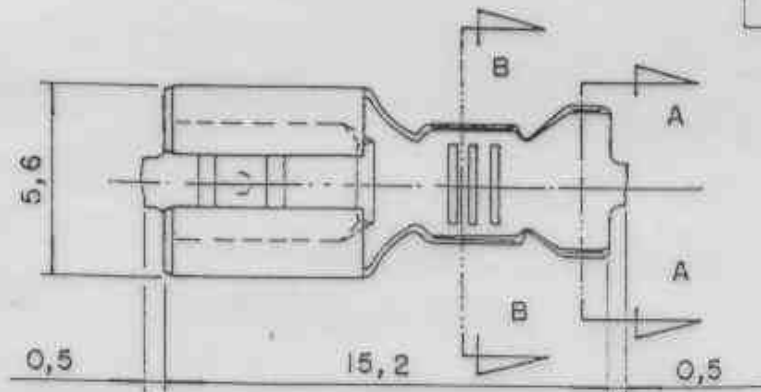

Notas:

Material : Latão , espessura : 0,30mm
 Descascar o cabo com 4,3mm
 Força de Encaixe / Desencaixe :
 1° Encaixe : 2.70 Kgf (máx)
 ① 1° Desencaixe : 3.5 Kgf (máx)
 10° Desencaixe : 1.10 Kgf (min)
 Desenho de Produto : PEF-75343
 Tolerância não indicada : ±0,3.
 Medidas em mm.

Catálogo -

- Granel
- Fita
- Pós-Estanhado
- Pré-Estanhado
- Sem Banho
- Estanhado Brilhante
- Estanho Fosco
- Est. Brilhante e m. l. p.
- Niquelado
- Prateado
- Sem Papel
- Com Papel

FFJ18SG2-X	FITA					ESTANHADO
FFJ18SG2-X	FITA	1,00-1,50	2,55-2,80	LATÃO		SEM TRATAMENTO
FFJ18SG2-	GRANEL	18 - 16	10 - 11			SEM TRATAMENTO
N° de Catálogo	Acondicionamento	Seção mm ² AWG	Isol mm pol.	Material	Tratamento Superficial	
		CABO				
14.02.00	Bruno			Alterado conf. AMEG 0075		R
Data	Des.			SUBSTITUICAO DE		R.01
09.04.99	Rodrigo			SAF-75344		